

# Porteføljepleje - 30% obligationer / 70% aktier

## Investeringsmålsætning

Målsætningen er at skabe et langsigtet merafkast igennem en dynamisk aktivsammensætning og porteføljevalter-udvælgelse.

Porteføljeafkastet måles derfor i forhold til et strategisk benchmark (S. BM) og Morningstars kategoriportefølje, kaldet reference portefølje (Ref. PF)

Morningstar har kategoriseret de enkelte investeringsforeninger i porteføljen efter deres reelle porteføljeindhold. Med Morningstars kategoriportefølje bliver det således også muligt, at sammenligne porteføljens afkast i forhold til en sammensætning af andre investeringsforeninger med tilsvarende investeringsunivers.

## Beskrivelse af investeringsstrategi

Som udgangspunkt er ideal vægtene for strategien:

30% obligationer og 70% aktier

Afhængig af de forventninger banken har til de finansielle markeder, kan banken i perioder vælge at over- eller undervægte aktier eller obligationer.

Investeringsprocessen består i løbende at positionere sig til de mest attraktive investeringsmuligheder i forhold til forventet afkast og risiko ved en vurdering af de aktuelle markedsforhold på de finansielle markeder.

## Administration

Navn: Lægernes Bank A/S  
 Telefon: +45 33122141  
 Adresse: Dirch Passers Allé 76, 2000 København DNK  
 Hjemmeside: <http://www.lpb.dk>  
 Email: [bank@lpb.dk](mailto:bank@lpb.dk)

## Porteføljeplejegebyr

Omkostninger for Porteføljepleje:

Kurtage: Der betales ikke kurtage

Porteføljeplejegebyr: 0,55% af de første 500.000 kr. + moms  
 0,35% af formuen fra 500.000 kr. til 5.000.000 kr. + moms  
 0,05% af formuen fra 5.000.000 kr. til 10.000.000 kr. + moms  
 0,00% af formuen over 10.000.000 kr.

Minimumsgebyr: 150 kr. pr. år + moms  
 Gebyret opkræves og beregnes hvert halve år

## Værdiudvikling af 1000 DKK

31-10-2021

### Porteføljepleje: 30% obligationer / 70% aktier

Referenceportefølje: Morningstar kategoriportefølje

Strategisk benchmark: 6% Nordea MTG Callable, 4% DK Govt. CM 5yr, 10% JPM EMBI (Hedged DKK), 10% ICE BofAML Glob HY (Hedged DKK), 70% MSCI World

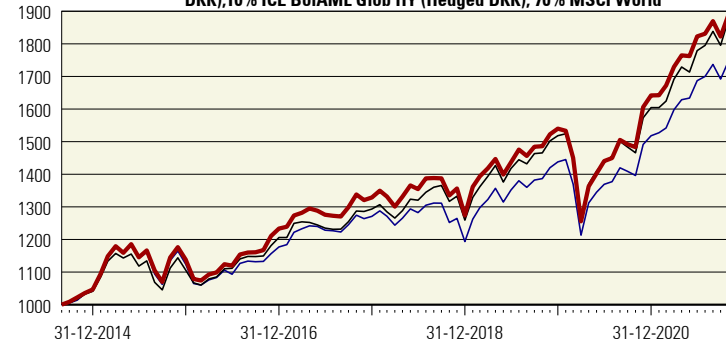

## Årlige afkast

31-10-2021

### Porteføljepleje: 30% obligationer / 70% aktier

Referenceportefølje: Morningstar kategoriportefølje

Strategisk benchmark: 6% Nordea MTG Callable, 4% DK Govt. CM 5yr, 10% JPM EMBI (Hedged DKK), 10% ICE BofAML Glob HY (Hedged DKK), 70% MSCI World

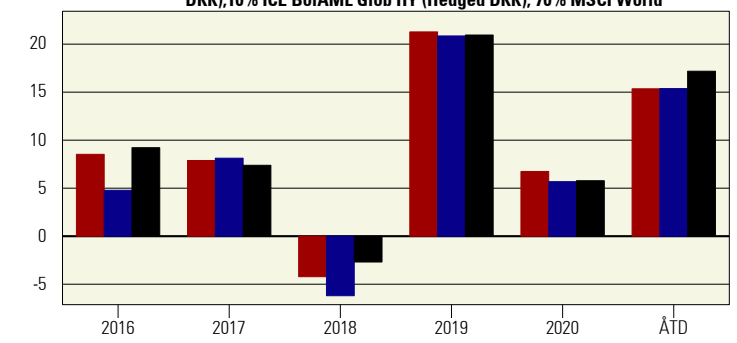

## Afkast i perioden

31-10-2021

	ÅTD	1md	3md	6md	1 år	3 år Ann.	5 år Ann.
Porteføljens afkast i %	15,1	3,7	3,2	7,1	27,4	12,3	10,1
Ref. PF afkast i %	15,1	3,3	2,8	7,3	25,1	11,7	9,1
Merafkast ift Ref. PF	0,0	0,4	0,4	-0,2	2,2	0,5	1,1
Porteføljens afkast i %	15,1	3,7	3,2	7,1	27,4	12,3	10,1
S. BM afkast i %	16,9	4,4	4,4	8,4	27,9	12,5	10,3
Merafkast ift S.BM	-1,8	-0,8	-1,3	-1,4	-0,5	-0,2	-0,2

## Historiske afkast %

31-10-2021

	2015	2016	2017	2018	2019	2020	ÅTD
Porteføljens afkast i %	8,7	8,4	7,7	-4,1	20,9	6,6	15,1
Ref. PF afkast i %	7,9	4,7	8,0	-6,1	20,5	5,6	15,1
Merafkast ift Ref. PF	0,9	3,7	-0,2	1,9	0,4	1,0	0,0
Porteføljens afkast i %	8,7	8,4	7,7	-4,1	20,9	6,6	15,1
S. BM afkast i %	6,2	9,0	7,3	-2,6	20,6	5,7	16,9
Merafkast ift S.BM	2,5	-0,7	0,5	-1,5	0,3	0,9	-1,8

## Risiko

31-10-2021

## Avancerede nøgletal

31-10-2021

Andre mål	Ref. PF.	S. BM	PF.	MPT Statistik	S. BM	Ref. PF.
Sharpe Ratio	-	-	0,95	Beta	1,05	1,12
Standardafvigelse	12,13	12,93	13,64	Alfa	-0,72	-0,76
Samlet 3 års afkast %	39,55	42,39	41,50	Information Ratio	-0,13	0,24
				Tracking Error	1,86	2,16

## Om Risiko og Avancerede nøgletal

En beskrivelse af de forskellige risikobegreber og nøgletal findes nedenfor.

Risiko mål er beregnet på henholdsvis strategien, det strategiske benchmark (S. BM) og Morningstars kategoriportefølje (Ref. PF).

De avancerede nøgletal i MPT statistikken (moderne portefølje-teori) er beregnet på strategiens afkast i forhold til det strategiske benchmark (S. BM) og Morningstars kategoriportefølje (Ref. PF)

## Beskrivelse af nøgletal og risikomål

**Sharpe Ratio** måler et risikojusteret merafkast. Sharpe Ratio beregnes forenklet som det historiske afkast minus den risikofrie rente divideret med Standardafvigelsen. Desto højere Sharpe Ratio er, jo bedre har investeringen været.

**Sharpe Ratio og Information Ratio** er begge mål for risikojusteret merafkast. Sharpe Ratio måles i forhold til den risikofrie rente, mens Information Ratio måles i forhold til benchmarkafkastet. Jo højere tallet er, desto bedre har investeringen været risikojusteret.

**Standardafvigelse** er et risikobegreb, som viser, hvor meget afkastet svinger. Jo højere Standardafvigelse, desto større udsving.

**Beta** viser, i hvilket omfang afkastet på porteføljen har bevæget sig i forhold til afkastet på benchmark. En Beta over 1 betyder, at porteføljen stiger og falder mere i værdi end porteføljens benchmark markedsbevægelser, og risikoen er dermed højere end benchmark.

**Alfa** er et mål for merafkastet i forhold til benchmark når der justeres for værdien af Beta. En positiv Alfa er ensbetydende med, at porteføljen har klart sig bedre end forventet, når der også tages højde for Beta.

**Tracking Error** er Standardafvigelsen for forskellen i afkastet mellem en investeringsportefølje og et givent benchmark. Jo lavere Tracking Error er, desto tættere har investeringsporteføljen fulgt benchmark.

## Oplysninger om den aktuelle sammensætning

Porteføljewedvikling (DKK) - Viser alle beholdninger

31-10-2021

Navn	Morningstar Kategori™	Morningstar Rating™	1md %	3md %	6md %	ÅTD%	1år%	3år%	3år% annual.	3år Std afv	ÅOP	IHO	Formue %	Dato
LI Aktier Globale Indeks	Aktier - Globale Large Cap Blend	★★★★	5,8	6,4	12,9	26,1	41,2	62,0	17,5	16,5	0,37	0,00	28,50	10-31
LI Aktier Globale	Aktier - Globale Large Cap Growth	★★★★	5,8	5,1	8,2	18,4	34,0	89,1	23,7	16,9	1,25	0,02	25,50	10-31
LI Aktier Globale III	Aktier - Globale Large Cap Blend	★★	4,3	4,2	7,2	21,3	39,9	32,3	9,8	19,8	1,16	0,05	9,00	10-31
LI Aktier Europa	Aktier - Europa Large Cap Blend	★★★★★	3,3	1,9	9,9	20,4	39,3	41,7	12,3	15,8	1,66	0,05	8,25	10-31
LI Obligationer Hård Valuta Emerging Marke...	Obligationer - Nye Markeder EUR Fo...	(3)	-0,3	-1,3	0,8	-2,4	2,4	(9,8)	(3,2)	(11,0)	0,81	0,67	7,87	10-31
LI Obligationer Emerging Markets	Obligationer - Nye Markeder Lokalva...	★★★★	-1,1	-1,8	1,2	-3,2	2,6	9,1	2,9	10,9	0,86	0,26	7,35	10-31
LI Obligationer High Yield Europa KL	Obligationer - Europa Large Cap Blend	(3)	-0,7	-0,7	0,4	2,2	8,1	15,7	5,0	9,1	0,76	1,12	5,78	10-31
LI Aktier Emerging Markets	Aktier - Globale Nye Markeder	★	0,5	0,7	-4,2	-0,2	10,0	25,8	7,9	18,9	1,51	0,04	3,75	10-31
LI Obligationer Europa	Obligationer - DKK Indenlandske	★★★★	-0,3	-3,4	-2,4	-5,9	-5,5	-1,7	-0,6	3,4	0,45	0,06	3,20	10-31
LI Obligationer USA KL	Obligationer - Øvrige	(3)	-0,6	-2,6	0,8	-4,4	-4,7	11,5	3,7	5,5	0,49	0,02	0,80	10-31
<input type="checkbox"/> Valgt portefølje - alle fonde		<b>3,6</b>	<b>3,7</b>	<b>3,3</b>	<b>7,2</b>	<b>15,2</b>	<b>28,3</b>	<b>50,1</b>	<b>14,5</b>	<b>15,1</b>	<b>0,91</b>	<b>0,15</b>	<b>100,00</b>	
<input type="checkbox"/> Vægtet kategorigennemsnit		(3,0)	3,3	3,0	7,5	15,0	26,2	43,8	12,9	14,4				
<input type="checkbox"/> Porteføljens risikomål (inkl. korrelation)										<b>13,9</b>				
- % analyseret på fondenes egne tal		86%	100%	100%	100%	100%	100%	92%	92%	92%	100%	100%		
- % analyseret på kategoriens gennemsnit		14%	0%	0%	0%	0%	0%	8%	8%	8%				

Tal markeret med parentes f.eks. (4,4) betyder at der enten ikke er tilstrækkelig historiske tal tilgængelig eller at tal ikke pt. er opdateret. I så fald erstattes tal for hhv. fonden eller indeks med tal for den respektive Morningstar Kategori. Under % analyseret på fondenes egne tal respektive % analyseret på kategoriens gennemsnit kan det aflæses, hvor stor en grad fond tal er erstattet/prologeret med kategori tal.

### Regioner og sektorer

31-10-2021

### Største aktie- og obligationsplaceringer

31-10-2021

Regionalfordeling	% Aktier	Sektorfordeling	Top 9 aktieplaceringer	Land	% Formue	
Nordamerika	55,0	<b>Cykliske</b> <b>36,5</b>	Microsoft Corp	Usa	1,8	
Central- og Sydamerika	0,6	Materialer	Amazon.com Inc	Usa	1,2	
England	7,4	Cyklisk forbrug	Meta Platforms Inc Class A	Usa	1,1	
Vesteuropa - Eurolande	13,0	Finans	Apple Inc	Usa	1,1	
Vesteuropa - Ikke-Eurolande	6,0	Ejendomme	Alphabet Inc Class C	Usa	1,1	
Østeuropa - Nye markeder	0,5	<b>Følsomme</b> <b>42,6</b>	Tesla Inc	Usa	1,0	
Mellemøsten & Afrika	0,5	Kommunikationsservice	Prosus NV Ordinary Shares - Class N	Holland	1,0	
Japan	5,7	Olje og gas	Prudential PLC	Storbritannien (uk)	0,8	
Australasien	0,9	Industri	Moody's Corporation	Usa	0,8	
Asien - de 4 Tigre	4,7	Teknologi	<b>Aktier i alt: 1608</b>			
Emerging Asien (ex 4 Tigre)	5,8	<b>Defensive</b> <b>20,9</b>				
<b>Top 3 landefordeling</b>	<b>% Aktier</b>	Forbrugsvarer	<b>Top 9 obligationsplaceringer</b>	Udløb	Land	% Formue
Usa	51,4	Sundhed	South Africa (Republic of) 10.5%	21-12-2026	Sydafrika	0,4
Storbritannien (uk)	7,2	Forsyning	DLR Kredit A/S 1%	01-10-2053	Danmark	0,4
Japan	5,6		Indonesia (Republic of) 8.12%	15-05-2024	Indonesien	0,3
			Mexico (United Mexican States) 8.5%	31-05-2029	Mexico	0,3
			Denmark (Kingdom Of) 0%	15-11-2024	Danmark	0,3
			Brazil (Federative Republic) 10%	02-01-2023	Brasilien	0,2
			Indonesia (Republic of) 8.38%	15-03-2034	Indonesien	0,2
			Mexico (United Mexican States) 10%	05-12-2024	Mexico	0,2
			DLR Kredit A/S 1%	01-10-2050	Danmark	0,2
			<b>Obligationer i alt: 316</b>			

### Afkastudsving for aktuel sammensætning

31-10-2021

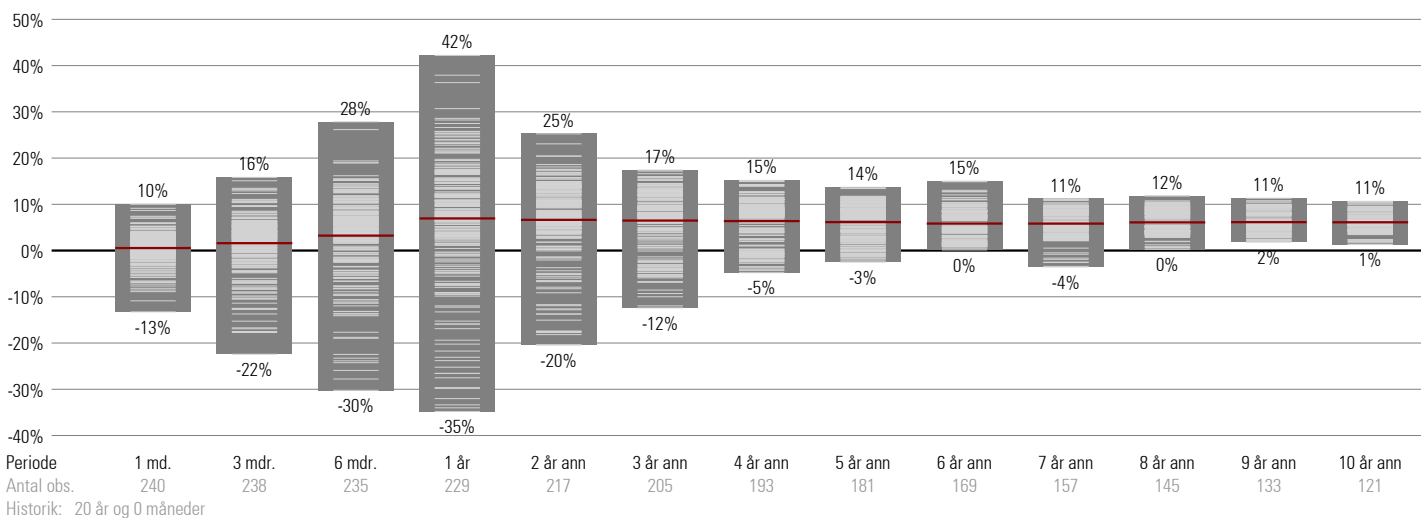

Porteføljens afkastudsving vist på forskellige investeringsperioder. Søjlernes yderpunkter viser max/min afkastet for investeringsperioden, de lyse streger angiver de enkelte periode afkast, og den røde strek angiver gennemsnittet af alle periodeafkast for den pågældende investeringsperiode.

Afkastene forudsætter månedlig rebalancering.