

Porteføljepleje VSO - 50% obligationer / 50% aktier

Investeringsmålsætning

Målsætningen er at skabe et langsigtet merafkast igennem en dynamisk aktivsammensætning og porteføljeforvalter-udvælgelse.

Porteføljeafkastet måles derfor i forhold til et strategisk benchmark (S. BM) og Morningstars kategoriportefølje, kaldet reference portefølje (Ref. PF)

Morningstar har kategoriseret de enkelte investeringsforeninger i porteføljen efter deres reelle porteføljeindhold. Med Morningstars kategoriportefølje bliver det således også muligt, at sammenligne porteføljens afkast i forhold til en sammensætning af andre investeringsforeninger med tilsvarende investeringsunivers.

Beskrivelse af investeringsstrategi

Strategien er målrettet kunder, der er omfattet af virksomhedsskatteordningen (VSO)

Som udgangspunkt er ideal vægtene for strategien:

50% obligationer og 50% aktier

Afhængig af de forventninger banken har til de finansielle markeder, kan banken i perioder vælge at over- eller undervægte aktier eller obligationer.

Investeringsprocessen består i løbende at positionere sig til de mest attraktive investeringsmuligheder i forhold til forventet afkast og risiko ved en vurdering af de aktuelle markedsforhold på de finansielle markeder.

Administration

Navn: Lægernes Bank A/S
 Telefon: +45 33122141
 Adresse: Dirch Passers Allé 76, 2000 København DNK
 Hjemmeside: <http://www.lpb.dk>
 Email: bank@lpb.dk

Porteføljeplejegebyr

Omkostninger for Porteføljepleje:

Kurtage: Der betales ikke kurtage

Porteføljeplejegebyr: 0,55% af de første 500.000 kr. + moms
 0,35% af formuen fra 500.000 kr. til 5.000.000 kr. + moms
 0,05% af formuen fra 5.000.000 kr. til 10.000.000 kr. + moms
 0,00% af formuen over 10.000.000 kr.

Minimumsgebyr: 150 kr. pr. år + moms
 Gebyret opkræves og beregnes hvert halve år

Værdiudvikling af 1000 DKK

30-09-2020

Porteføljepleje: VSO 50% obligationer / 50% aktier

Referenceportefølje: Morningstar kategoriportefølje

Strategisk benchmark: 18% Nordea MTG Callable, 12% DK Govt. CM 5yr, 10% JPM EMBI (Hedged DKK), 10% ICE BofAML Glob HY (Hedged DKK), 50% MSCI World

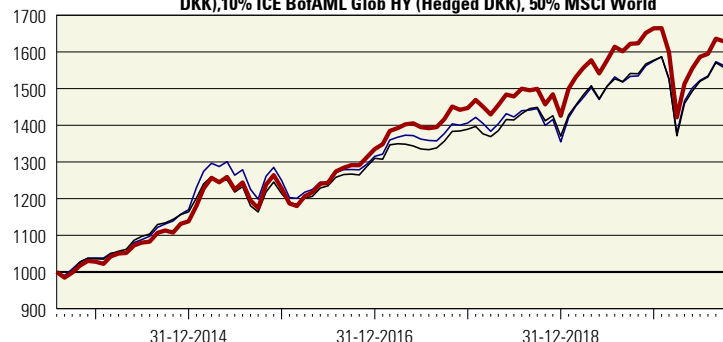

Årlige afkast

30-09-2020

Porteføljepleje: VSO 50% obligationer / 50% aktier

Referenceportefølje: Morningstar kategoriportefølje

Strategisk benchmark: 18% Nordea MTG Callable, 12% DK Govt. CM 5yr, 10% JPM EMBI (Hedged DKK), 10% ICE BofAML Glob HY (Hedged DKK), 50% MSCI World

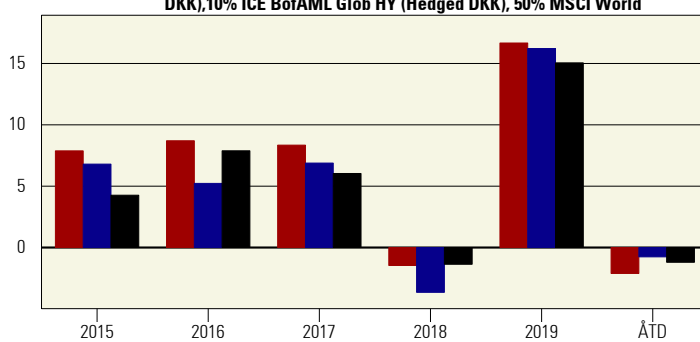

Afkast i perioden

30-09-2020

	ÅTD	1md	3md	6md	1 år	3 år Ann.	5 år Ann.
Porteføljens afkast i %	-2,1	-0,4	2,7	14,6	0,4	4,8	6,8
Ref. PF afkast i %	-0,8	-0,6	2,7	13,4	2,0	4,3	5,5
Merafkast ift Ref. PF	-1,4	0,2	0,0	1,2	-1,5	0,5	1,3
Porteføljens afkast i %	-2,1	-0,4	2,7	14,6	0,4	4,8	6,8
S. BM afkast i %	-1,2	-0,8	2,5	13,6	1,1	4,7	6,0
Merafkast ift S.BM	-0,9	0,4	0,1	1,0	-0,7	0,0	0,8

Historiske afkast %

30-09-2020

	2014	2015	2016	2017	2018	2019	ÅTD
Porteføljens afkast i %	10,7	7,9	8,7	8,4	-1,5	16,7	-2,1
Ref. PF afkast i %	12,7	6,8	5,2	6,9	-3,7	16,3	-0,8
Merafkast ift Ref. PF	-2,0	1,1	3,5	1,5	2,2	0,5	-1,4
Porteføljens afkast i %	10,7	7,9	8,7	8,4	-1,5	16,7	-2,1
S. BM afkast i %	12,4	4,3	7,9	6,1	-1,4	15,1	-1,2
Merafkast ift S.BM	-1,7	3,6	0,8	2,3	-0,1	1,6	-0,9

Risiko

30-09-2020

3 år

Avancerede nøgletal

30-09-2020

3 år

Andre mål	Ref. PF.	S. BM	PF.	MPT Statistik	S. BM	Ref. PF.
Sharpe Ratio	-	-	0,55	Beta	1,07	1,06
Standardafvigelse	9,45	9,32	10,12	Alfa	-0,27	0,19
Samlet 3 års afkast %	13,49	14,86	15,00	Information Ratio	0,02	0,32
				Tracking Error	1,80	1,43

Om Risiko og Avancerede nøgletal

En beskrivelse af de forskellige risikobegreber og nøgletal findes nedenfor.

Risiko mål er beregnet på henholdsvis strategien, det strategiske benchmark (S. BM) og Morningstars kategoriportefølje (Ref. PF).

De avancerede nøgletal i MPT statistikken (moderne portefølje-teori) er beregnet på strategiens afkast i forhold til det strategiske benchmark (S. BM) og Morningstars kategoriportefølje (Ref. PF)

Beskrivelse af nøgletal og risikomål

Sharpe Ratio måler et risikojusteret merafkast. Sharpe Ratio beregnes forenklet som det historiske afkast minus den risikofrie rente divideret med Standardafvigelsen. Desto højere Sharpe Ratio er, jo bedre har investeringen været.

Sharpe Ratio og Information Ratio er begge mål for risikojusteret merafkast. Sharpe Ratio måles i forhold til den risikofrie rente, mens Information Ratio måles i forhold til benchmarkafkastet. Jo højere tallet er, desto bedre har investeringen været risikojusteret.

Standardafvigelse er et risikobegreb, som viser, hvor meget afkastet svinger. Jo højere Standardafvigelse, desto større udsving.

Beta viser, i hvilket omfang afkastet på porteføljen har bevæget sig i forhold til afkastet på benchmark. En Beta over 1 betyder, at porteføljen stiger og falder mere i værdi end porteføljens benchmark markedsbevægelser, og risikoen er dermed højere end benchmark.

Alfa er et mål for merafkastet i forhold til benchmark når der justeres for værdien af Beta. En positiv Alfa er ensbetydende med, at porteføljen har klart sig bedre end forventet, når der også tages højde for Beta.

Tracking Error er Standardafvigelsen for forskellen i afkastet mellem en investeringsportefølje og et givent benchmark. Jo lavere Tracking Error er, desto tættere har investeringsporteføljen fulgt benchmark.

Porteføljepleje VSO - 50% obligationer / 50% aktier

Oplysninger om den aktuelle sammensætning

Porteføljeudvikling (DKK) - Viser alle beholdninger

30-09-2020

Navn	Morningstar Kategori™	Morningstar Rating™	1md %	3md %	6md %	ÅTD%	1år%	3år%	3år% annual.	3år Std afv	ÅOP	IHO	Formue %	Dato
LI Aktier Globale Akk KL	Aktier - Globale Large Cap Growth	★★★★	-0,8	7,1	33,2	11,9	22,6	48,6	14,1	17,1	1,33	0,05	26,95	09-30
LI Obligationer Europa Akk KL	Obligationer - DKK Indenlandske	★★★★★	0,6	0,8	2,7	1,6	0,3	5,9	1,9	2,7	0,46	0,06	20,00	09-30
LI Aktier Globale II Akk KL	Aktier - Globale Large Cap Blend	★★★★	-1,2	1,7	14,0	-11,5	-8,0	12,0	3,8	14,7	1,39	0,06	16,50	09-30
LI Aktier Globale III Akk KL	Aktier - Globale Large Cap Blend	(3)	0,7	0,4	14,2	-16,0	-11,9	(15,2)	(4,8)	(15,7)	1,18	0,01	11,55	09-30
LI Obligationer Emerging Markets Akk KL	Obligationer - Nye Markeder Lokalva...	★★★★	-0,1	-3,5	3,9	-11,8	-9,2	0,2	0,1	11,4	0,86	0,17	8,75	09-30
LI Obligationer Globale High Yield Akk KL	Obligationer - Globale Højrente EUR ...	★★★★★	-0,8	4,8	14,9	-1,3	0,8	3,7	1,2	9,5	0,70	0,18	8,25	09-30
LI Obligationer Hård Valuta Emerging Marke...	Obligationer - Nye Markeder EUR Fo...	(3)	-1,8	2,0	14,7	-1,3	-0,1	(-1,3)	(-0,4)	(11,1)	0,81	0,85	8,00	09-30
<input type="checkbox"/> Valgt portefølje - alle fonde		4,1	-0,4	2,6	16,2	-1,5	2,7	18,2	5,7	12,2	1,01	0,13	100,00	
<input type="checkbox"/> Vægtet kategorigennemsnit		(3,0)	-0,6	2,7	14,8	-0,6	2,9	14,9	4,7	11,7				
<input type="checkbox"/> Porteføljens risikomål (inkl. korrelation)										10,9				
- % analyseret på fondenes egne tal		80%	100%	100%	100%	100%	100%	80%	80%	80%	100%	100%		
- % analyseret på kategoriens gennemsnit		20%	0%	0%	0%	0%	0%	20%	20%	20%				

Tal markeret med parentes f.eks. (4,4) betyder at der enten ikke er tilstrækkelig historiske tal tilgængelig eller at tal ikke pt. er opdateret. I så fald erstattes tal for hhv. fonden eller indeks med tal for den respektive Morningstar Kategori. Under % analyseret på fondenes egne tal respektive % analyseret på kategoriens gennemsnit kan det aflæses, hvor stor en grad fond tal er erstattet/prologeret med kategori tal.

Regioner og sektorer

30-09-2020

Største aktie- og obligationsplaceringer

30-09-2020

Regionalfordeling	% Aktier	Sektorfordeling	Top 10 aktieplaceringer	Land	% Formue	
Nordamerika	56,6	Cykliske	Amazon.com Inc	Usa	1,1	
Central- og Sydamerika	1,2	Materialer	Alphabet Inc Class C	Usa	0,9	
England	5,1	Cyklisk forbrug	Intel Corp	Usa	0,9	
Vesteuropa - Eurolande	9,5	Finans	Naspers Ltd Class N	Sydafrika	0,8	
Vesteuropa - Ikke-Eurolande	3,9	Ejendomme	Alibaba Group Holding Ltd ADR	Kina	0,8	
Østeuropa - Nye markeder	0,4	Følsomme	Moody's Corporation	Usa	0,7	
Mellemøsten & Afrika	1,8	Kommunikationsservice	Union Pacific Corp	Usa	0,7	
Japan	9,3	Olie og gas	Progressive Corp	Usa	0,7	
Australasien	0,7	Industri	Mastercard Inc A	Usa	0,6	
Asien - de 4 Tigre	5,4	Teknologi	Facebook Inc A	Usa	0,6	
Emerging Asien (ex 4 Tigre)	6,1	Defensive	Aktier i alt: 628			
Top 3 landefordeling	% Aktier	Forbrugsvarer	19,2			
Usa	51,2	Sundhed	8,3			
Japan	9,2	Forsyning	10,9			
Storbritannien (uk)	5,0		0,0			
			Top 10 obligationsplaceringer	Udløb	Land	% Formue
			Realkredit Danmark A/S 1%	01-10-2050	Danmark	3,0
			Denmark (Kingdom Of) 0.5%	15-11-2029	Danmark	2,2
			Nykredit Realkredit A/S 1%	01-10-2050	Danmark	2,0
			Jyske Realkredit A/S 0.5%	01-10-2050	Danmark	1,3
			Nordea Kredit Realkreditaktieselskab 2%	01-10-2047	Danmark	1,1
			Nykredit Realkredit A/S 2.5%	01-10-2047	Danmark	1,1
			Nordea Kredit Realkreditaktieselskab 1%	01-10-2050	Danmark	0,9
			Nordea Kredit Realkreditaktieselskab 1%	01-10-2053	Danmark	0,9
			Danmarks Skibskredit A/S 0.46%	01-01-2021	Danmark	0,8
			Realkredit Danmark A/S 1%	01-10-2050	Danmark	0,8
			Obligationer i alt: 665			

Målsætningen om at skabe et langsiget merafkast kan medføre, at der benyttes andre investeringsforeninger end Investeringsforeningen Lægernes Pensionsinvestering (LPI). Banken har ingen bestemmende indflydelse på investeringspolitikken, når der benyttes andre investeringsforeninger end LPI. Det kan betyde, at der investeres i virksomheder, der ikke følger pensionskassens politik for socialt ansvarlige investeringer (SRI-politik), fx at der ikke må investeres i tobaksproducenter. Banken lægger dog vægt på, at fremmede foreninger har en SRI-politik.

Afkastudsving for aktuel sammensætning

30-09-2020

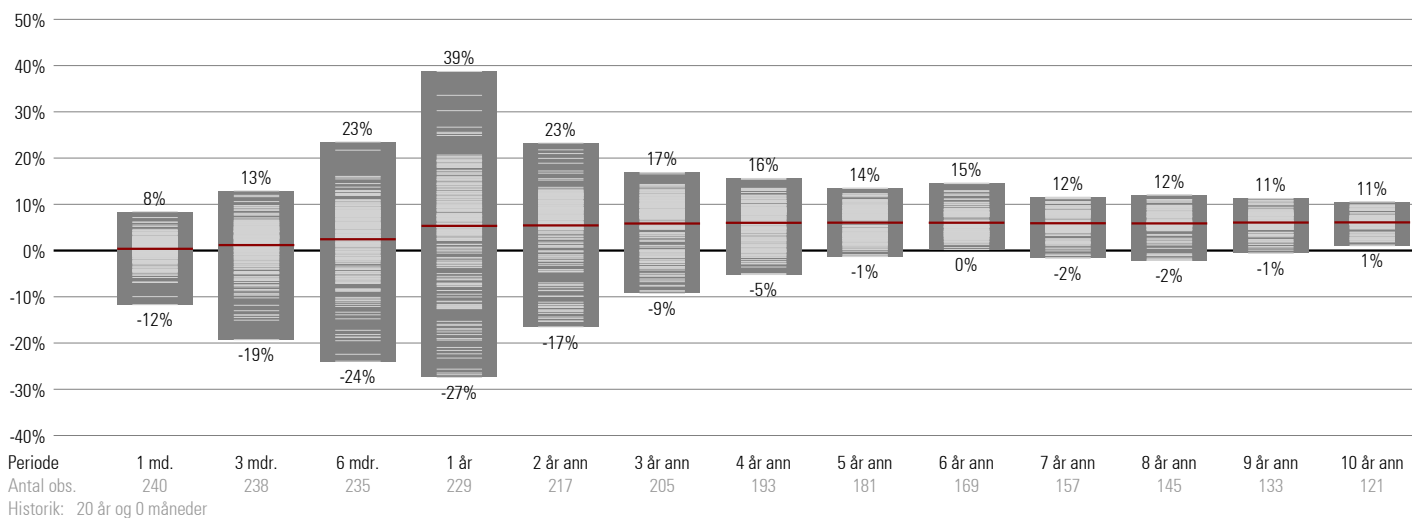

Porteføljens afkastudsving vist på forskellige investeringsperioder. Søjlernes yderpunkter viser max/min afkastet for investeringsperioden, de lyse streger angiver de enkelte periode afkast, og den røde strek angiver gennemsnittet af alle periodeafkast for den pågældende investeringsperiode.

Afkastene forudsætter månedlig rebalancering.