

Porteføljepleje VSO - 30% obligationer / 70% aktier

Investeringsmålsætning

Målsætningen er at skabe et langsigtet merafkast igennem en dynamisk aktivsammensætning og porteføljevalter-udvælgelse.

Porteføljeafkastet måles derfor i forhold til et strategisk benchmark (S. BM) og Morningstars kategoriportefølje, kaldet reference portefølje (Ref. PF)

Morningstar har kategoriseret de enkelte investeringsforeninger i porteføljen efter deres reelle porteføljeindhold. Med Morningstars kategoriportefølje bliver det således også muligt, at sammenligne porteføljens afkast i forhold til en sammensætning af andre investeringsforeninger med tilsvarende investeringsunivers.

Beskrivelse af investeringsstrategi

Strategien er målrettet kunder, der er omfattet af virksomhedsskatteordningen (VSO)

Som udgangspunkt er ideal vægtene for strategien:

30% obligationer og 70% aktier

Afhængig af de forventninger banken har til de finansielle markeder, kan banken i perioder vælge at over- eller undervægte aktier eller obligationer.

Investeringsprocessen består i løbende at positionere sig til de mest attraktive investeringsmuligheder i forhold til forventet afkast og risiko ved en vurdering af de aktuelle markedsforhold på de finansielle markeder.

Administration

Navn: Lægernes Bank A/S
 Telefon: +45 33122141
 Adresse: Dirch Passers Allé 76, 2000 København DNK
 Hjemmeside: <http://www.lpb.dk>
 Email: bank@lpb.dk

Porteføljeplejegebyr

Omkostninger for Porteføljepleje:

Kurtage: Der betales ikke kurtage

Porteføljeplejegebyr: 0,55% af de første 500.000 kr. + moms
 0,35% af formuen fra 500.000 kr. til 5.000.000 kr. + moms
 0,05% af formuen fra 5.000.000 kr. til 10.000.000 kr. + moms
 0,00% af formuen over 10.000.000 kr.

Minimumsgebyr: 150 kr. pr. år + moms
 Gebyret opkræves og beregnes hvert halve år

Værdiudvikling af 1000 DKK

31-07-2021

Porteføljepleje: VSO 30% obligationer / 70% aktier

Referenceportefølje: Morningstar kategoriportefølje

Strategisk benchmark: 6% Nordea MTG Callable, 4% DK Govt. CM 5yr, 10% JPM EMBI (Hedged DKK), 10% ICE BofAML Glob HY (Hedged DKK), 70% MSCI World

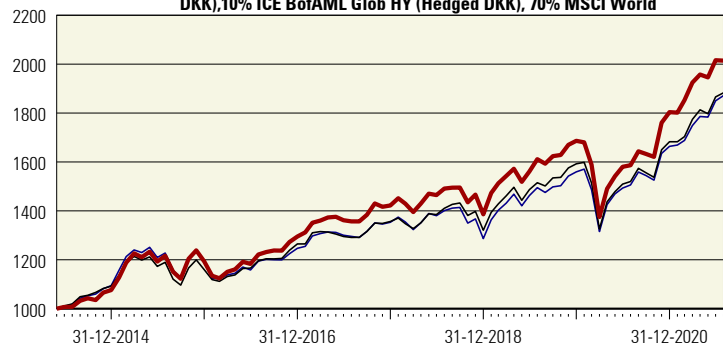

Årlige afkast

31-07-2021

Porteføljepleje: VSO 30% obligationer / 70% aktier

Referenceportefølje: Morningstar kategoriportefølje

Strategisk benchmark: 6% Nordea MTG Callable, 4% DK Govt. CM 5yr, 10% JPM EMBI (Hedged DKK), 10% ICE BofAML Glob HY (Hedged DKK), 70% MSCI World

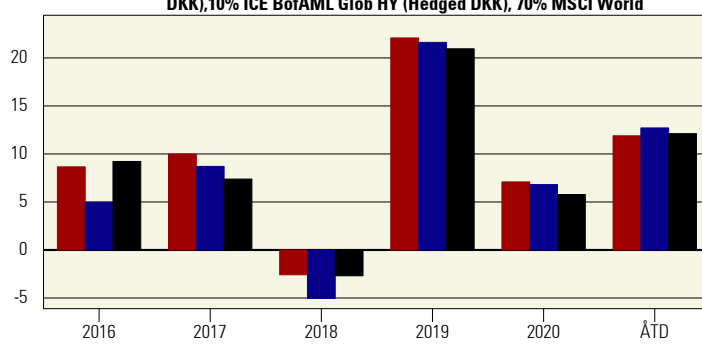

Afkast i perioden

31-07-2021

	ÅTD	1md	3md	6md	1 år	3 år Ann.	5 år Ann.
Porteføljens afkast i %	11,7	-0,1	2,9	11,8	27,0	10,5	10,5
Ref. PF afkast i %	12,5	1,1	4,8	12,1	24,3	10,1	9,4
Merafkast ift Ref. PF	-0,8	-1,2	-1,9	-0,3	2,7	0,4	1,1
Porteføljens afkast i %	11,7	-0,1	2,9	11,8	27,0	10,5	10,5
S. BM afkast i %	11,9	0,9	3,8	11,9	23,9	10,1	9,5
Merafkast ift S.BM	-0,2	-1,0	-0,9	-0,1	3,1	0,4	1,0

Historiske afkast %

31-07-2021

	2015	2016	2017	2018	2019	2020	ÅTD
Porteføljens afkast i %	10,9	8,5	9,8	-2,5	21,7	7,0	11,7
Ref. PF afkast i %	8,6	4,9	8,5	-4,9	21,2	6,7	12,5
Merafkast ift Ref. PF	2,3	3,6	1,3	2,4	0,5	0,3	-0,8
Porteføljens afkast i %	10,9	8,5	9,8	-2,5	21,7	7,0	11,7
S. BM afkast i %	6,2	9,0	7,3	-2,6	20,6	5,7	11,9
Merafkast ift S.BM	4,7	-0,5	2,6	0,1	1,1	1,3	-0,2

Risiko

31-07-2021

3 år

Avancerede nøgletal

31-07-2021

3 år

Andre mål	Ref. PF.	S. BM	PF.	MPT Statistik	S. BM	Ref. PF.
Sharpe Ratio	-	-	0,83	Beta	1,06	1,07
Standardafvigelse	12,68	12,87	13,73	Alfa	-0,08	-0,22
Samlet 3 års afkast %	33,58	33,49	35,10	Information Ratio	0,20	0,17
				Tracking Error	2,15	2,45

Om Risiko og Avancerede nøgletal

En beskrivelse af de forskellige risikobegreber og nøgletal findes nedenfor.

Risiko mål er beregnet på henholdsvis strategien, det strategiske benchmark (S. BM) og Morningstars kategoriportefølje (Ref. PF).

De avancerede nøgletal i MPT statistikken (moderne portefølje-teori) er beregnet på strategiens afkast i forhold til det strategiske benchmark (S. BM) og Morningstars kategoriportefølje (Ref. PF)

Beskrivelse af nøgletal og risikomål

Sharpe Ratio måler et risikosteret merafkast. Sharpe Ratio beregnes forenklet som det historiske afkast minus den risikofrie rente divideret med Standardafvigelsen. Desto højere Sharpe Ratio er, jo bedre har investeringen været.

Sharpe Ratio og Information Ratio er begge mål for risikosteret merafkast. Sharpe Ratio måles i forhold til den risikofrie rente, mens Information Ratio måles i forhold til benchmarkafkastet. Jo højere tallet er, desto bedre har investeringen været risikosteret.

Standardafvigelse er et risikobegreb, som viser, hvor meget afkastet svinger. Jo højere Standardafvigelse, desto større udsving.

Beta viser, i hvilket omfang afkastet på porteføljen har bevæget sig i forhold til afkastet på benchmark. En Beta over 1 betyder, at porteføljen stiger og falder mere i værdi end porteføljens benchmark markedsbevægelser, og risikoen er dermed højere end benchmark.

Alfa er et mål for merafkastet i forhold til benchmark når der justeres for værdien af Beta. En positiv Alfa er ensbetydende med, at porteføljen har klaret sig bedre end forventet, når der også tages højde for Beta.

Tracking Error er Standardafvigelsen for forskellen i afkastet mellem en investeringsportefølje og et givent benchmark. Jo lavere Tracking Error er, desto tættere har investeringsporteføljen fulgt benchmark.

Oplysninger om den aktuelle sammensætning

Porteføljseudvikling (DKK) - Viser alle beholdninger

31-07-2021

Navn	Morningstar Kategori™	Morningstar Rating™	1md %	3md %	6md %	ÅTD%	1år%	3år%	3år% annual.	3år Std afv	ÅOP	IHO	Formue %	Dato
LI Aktier Globale Akk KL	Aktier - Globale Large Cap Growth	★★★★	-1,1	2,5	10,9	12,5	32,3	65,8	18,4	17,5	1,25	0,02	40,00	07-31
LI Aktier Globale II Akk KL	Aktier - Globale Large Cap Blend	★★★★	0,7	3,9	18,6	17,4	34,1	36,5	10,9	15,9	1,34	0,02	24,00	07-31
LI Aktier Globale III Akk KL	Aktier - Globale Large Cap Blend	(3)	1,0	3,0	17,9	16,5	38,3	(35,9)	(10,8)	(16,5)	1,13	0,04	16,00	07-31
LI Obligationer Hård Valuta Emerging Marke...	Obligationer - Nye Markeder EUR Fo...	(3)	0,4	2,2	0,1	-1,1	2,6	(7,8)	(2,5)	(11,2)	0,80	0,68	9,00	07-31
LI Obligationer Globale High Yield Akk KL	Obligationer - Globale Højrente EUR ...	★★★★	0,2	1,6	3,2	3,5	9,7	12,6	4,0	9,7	0,71	0,72	7,00	07-31
LI Obligationer Emerging Markets Akk KL	Obligationer - Nye Markeder Lokalva...	★★★★	-0,5	3,0	0,3	-1,4	3,9	8,2	2,7	11,6	0,84	0,26	4,00	07-31
<input type="checkbox"/> Valgt portefølje - alle fonde		3,8	-0,1	2,9	11,9	11,9	28,3	42,7	12,6	16,0	1,16	0,14	100,00	
<input type="checkbox"/> Vægtet kategorigennemsnit		(3,0)	1,1	4,8	12,3	12,7	25,5	38,5	11,5	15,2				
<input type="checkbox"/> Porteføljens risikomål (inkl. korrelation)										14,9				
- % analyseret på fondenes egne tal		75%	100%	100%	100%	100%	100%	75%	75%	75%	100%	100%		
- % analyseret på kategoriens gennemsnit		25%	0%	0%	0%	0%	0%	25%	25%	25%				

Tal markeret med parentes f.eks. (4.4) betyder at der enten ikke er tilstrækkelig historiske tal tilgængelig eller at tal ikke pt. er opdateret. I så fald erstattes tal for hhv. fonden eller indeks med tal for den respektive Morningstar Kategori. Under % analyseret på fondenes egne tal respektive % analyseret på kategoriens gennemsnit kan det aflæses, hvor stor en grad fond tal er erstattet/prologeret med kategori tal.

Regioner og sektorer

31-07-2021

Regionalfordeling	% Aktier	Sektorfordeling
Nordamerika	61,1	Cykliske 40,6
Central- og Sydamerika	1,1	Materialer 2,8
England	4,7	Cyklisk forbrug 17,6
Vesteuropa - Eurolande	6,6	Finans 18,4
Vesteuropa - Ikke-Eurolande	5,2	Ejendomme 1,9
Østeuropa - Nye markeder	0,4	Følsomme 39,5
Mellemøsten & Afrika	1,8	Kommunikationsservice 13,9
Japan	7,8	Olie og gas 0,3
Australasien	0,5	Industri 9,6
Asien - de 4 Tigre	6,2	Teknologi 15,7
Emerging Asien (ex 4 Tigre)	4,8	Aktier i alt: 547
Top 3 landefordeling	% Aktier	19,9
Usa	57,7	6,9
Japan	7,7	13,0
Storbritannien (uk)	4,6	0,0

Målsætningen om at skabe et langsiget merafkast kan medføre, at der benyttes andre investeringsforeninger end Investeringsforeningen Lægernes Pensionsinvestering (LPI). Banken har ingen bestemmende indflydelse på investeringspolitikken, når der benyttes andre investeringsforeninger end LPI. Det kan betyde, at der investeres i virksomheder, der ikke følger pensionskassens politik for socialt ansvarlige investeringer (SRI-politik), fx at der ikke må investeres i tobaksproducenter. Banken lægger dog vægt på, at fremmede foreninger har en SRI-politik.

Største aktie- og obligationsplaceringer

31-07-2021

Top 10 aktieplaceringer	Land	% Formue	
Facebook Inc Class A	Usa	1,7	
Alphabet Inc Class C	Usa	1,6	
Moody's Corporation	Usa	1,2	
Naspers Ltd Class N	Sydafrika	1,2	
American Express Co	Usa	1,1	
Shopify Inc A	Canada	1,0	
Microsoft Corp	Usa	1,0	
Taiwan Semiconductor Manufacturing Co Ltd	Taiwan	1,0	
Sea Ltd ADR	Singapore	1,0	
Booking Holdings Inc	Usa	1,0	
Aktier i alt: 547			
19,9			
6,9			
13,0			
0,0			
Top 10 obligationsplaceringer	Udløb	Land	% Formue
Israel (State Of) 4.5%	-	Israel	0,3
South Africa (Republic of) 10.5%	21-12-2026	Sydafrika	0,2
Uruguay (Republic of) 4.38%	-	Uruguay	0,2
Russian Federation 4.38%	21-03-2029	Rusland	0,2
Saudi Arabia (Kingdom of) 3.25%	22-10-2030	Saudi Arabien	0,2
Egypt (Arab Republic of) 7.62%	29-05-2032	Egypten	0,2
Brazil (Federative Republic) 3.75%	12-09-2031	Brasilien	0,2
Dominican Republic 5.3%	21-01-2041	Dominikanske Republik	0,2
Chile (Republic of) 2.45%	31-10-2030	Chile	0,2
Mexico (United Mexican States) 8.5%	31-05-2029	Mexico	0,2
Obligationer i alt: 643			

Afkastudsving for aktuel sammensætning

31-07-2021

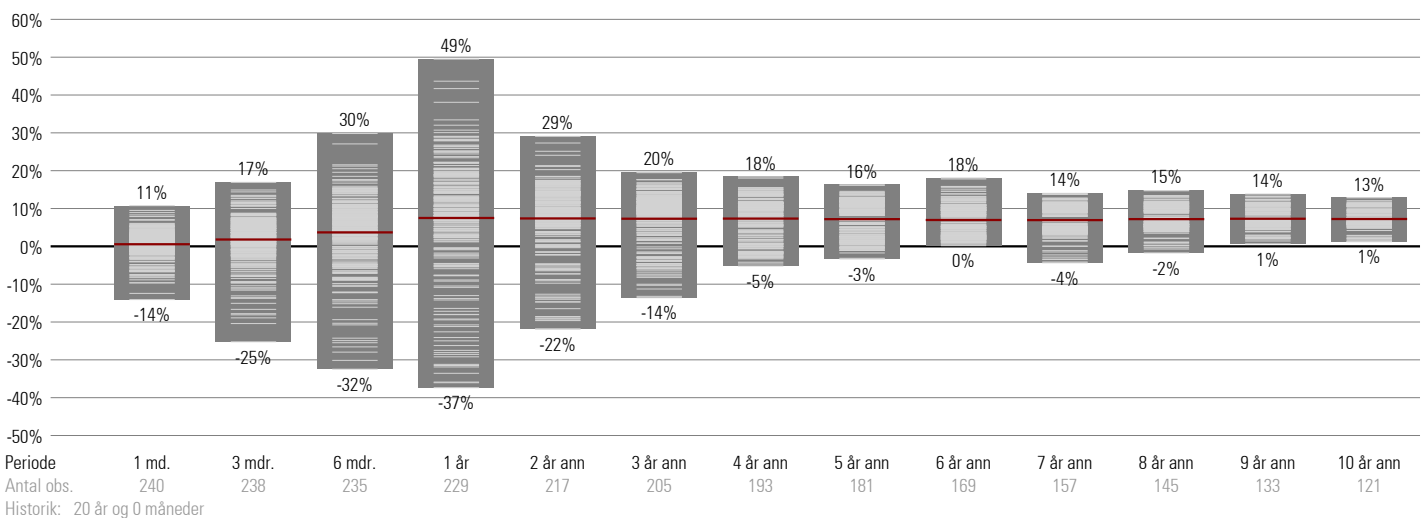

Porteføljens afkastudsving vist på forskellige investeringsperioder. Søjlernes yderpunkter viser max/min afkastet for investeringsperioden, de lyse streger angiver de enkelte periode afkast, og den røde strek angiver gennemsnittet af alle periodeafkast for den pågældende investeringsperiode.

Afkastene forudsætter månedlig rebalancering.